

Nach langem Winter

© Carina Eckes

T/M: Carina Eckes

♩ = 165

Capo 5 (Em)
Am

(D)
G

(Em)
Am

(D)
G

(Em)
Am

(D)
G



(Em)
Am

(D)
G

(Em)
Am

(D)
G



(Em)
Am

(D)
G

(Em)
Am

(D)
G



(C/G)
F/C

(Hm)
Em

(Am)
Dm

(C/G)
F/C

(H7)
E7

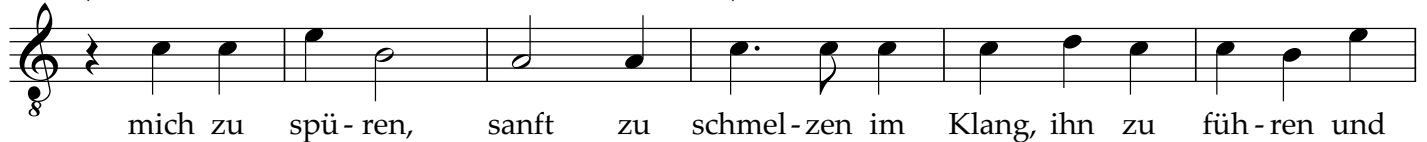

(C/G)
F/C

(D)
G

(C/G)
F/C

(Cmaj7/G)
Fmaj7/C

(D)
G

(D9)
G9

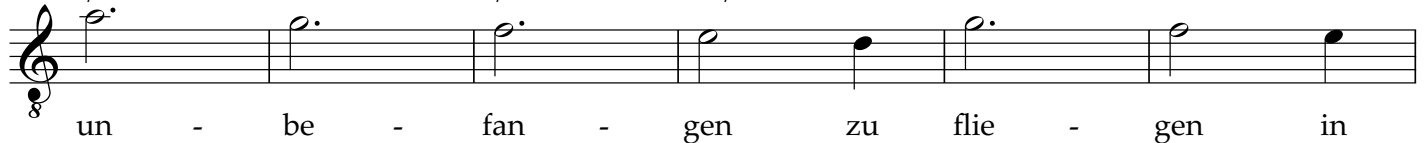

(C/G)
F/C

(Cmaj7/G)
Fmaj7/C

(Am)
Dm

(H7)
E7



(Em) (D) (Em) (D) (Em) (D)
Am G Am G Am G

2. Ja, ich hör auch die Blu-men sin-gen, das Zwit-schern der Vö-gel, das

(Em) (D) (Em) (D)
Am G Am G

Mur-meln vom Bach. Lie - ber Früh - ling, dei - ne Lie - der

(Em) (D) (Em) (D)
Am G Am G

sind in mei - nem Her - zen er - wacht. Je - de Blu - me

(C/G) (Hm) (Am) (C/G) (H7)
F/C Em Dm F/C E7

strebt zur Son - ne und der Bach singt plät - schernd sein Lied. Mein Ge -

(C/G) (D) (C/G) (Cmaj7/G) (D) (D9)
F/C G F/C Fmaj7/C G G9

sang will sich gleich dem Bach ins_____

(C/G) (Cmaj7/G) (Am) (H7)
F/C Fmaj7/C Dm E7

Le - ben er - gie - - - ßen._____